

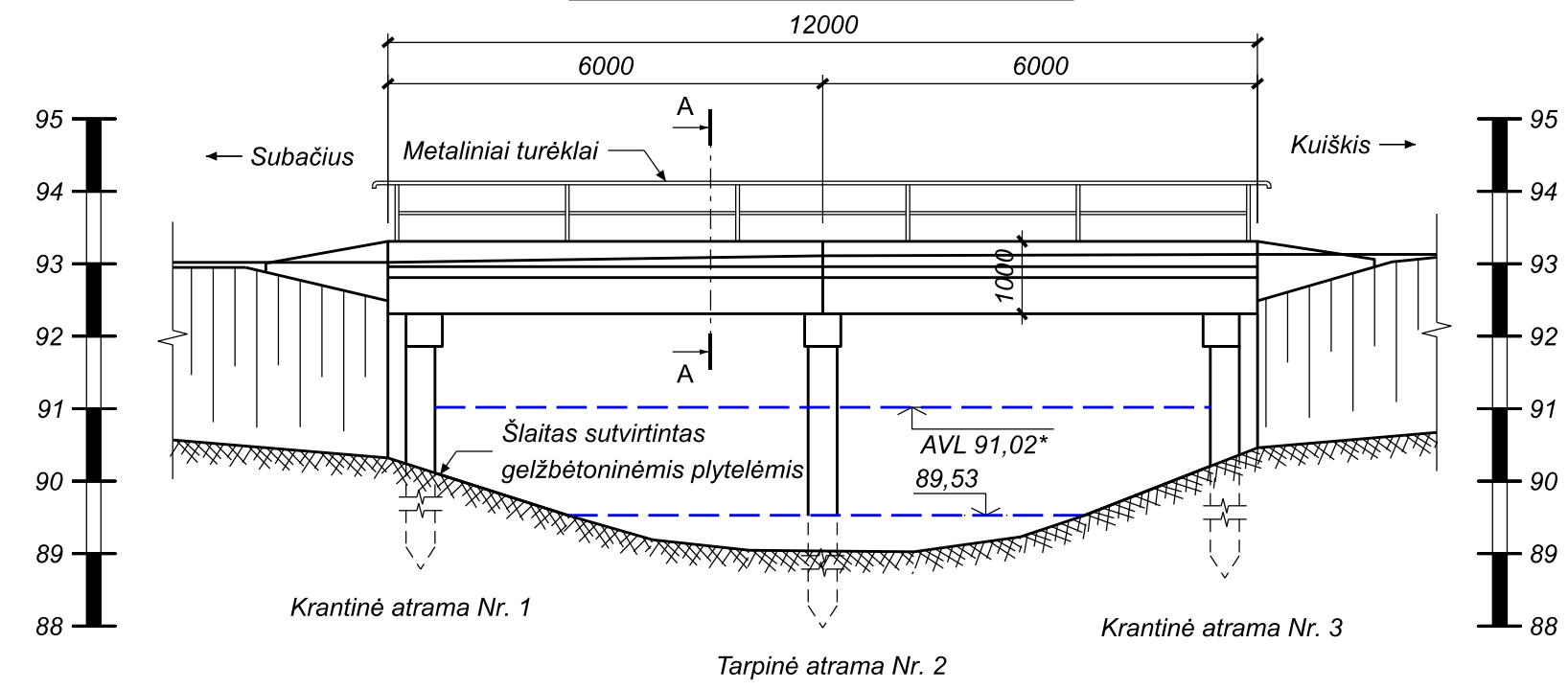

TILTO FASADAS A-A M 1:100

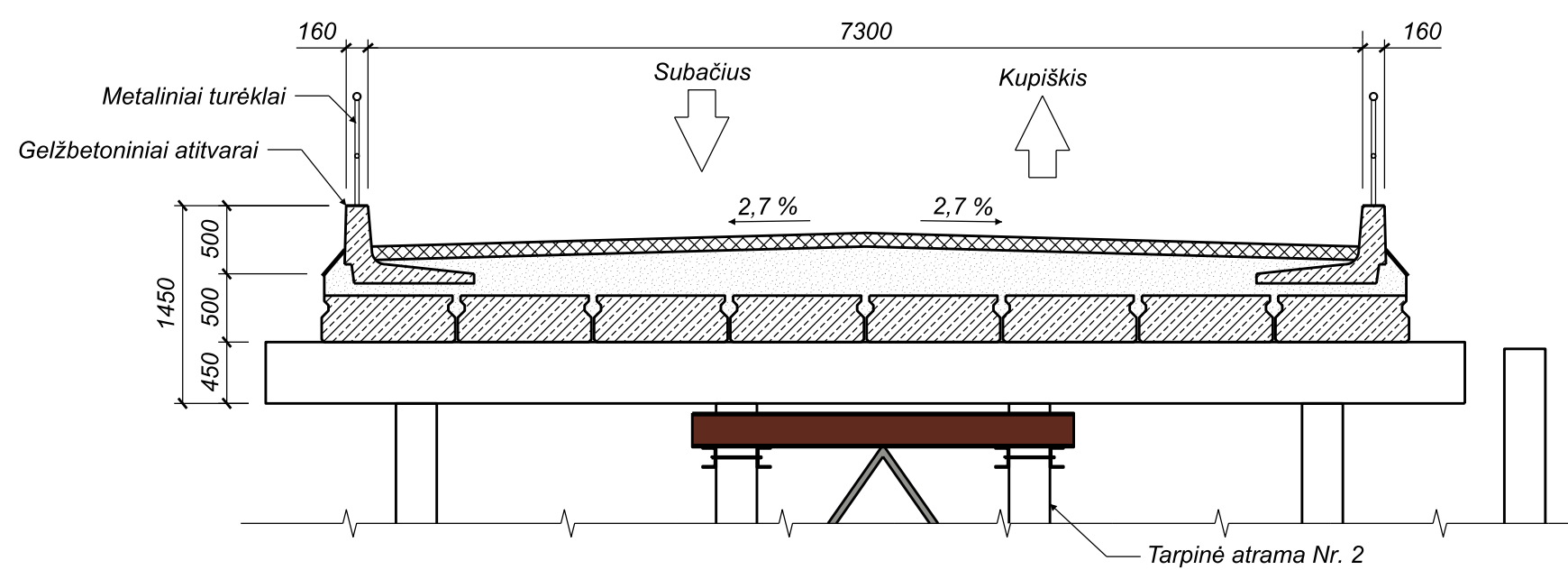

TILTO SKERSINIS PJŪVIS A-A M 1:50

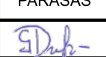
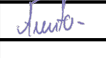

- PASTABOS:**
1. Matmenys pateikti milimetrais.
 2. * - prognozuojamas aukščiausias vandens lygis.

0	2023-05	Derinimui su statytoju (užsakovu)			
LAIDA	IŠLEIDIMO DATA	LAIDOS STATUSAS. KEITIMO PRIE ŽASTIS (JEI TAIKOMA)			
KVAL. PATV. DOK. NR.	 Žalgirio g. 92-301 Vilnius, LT-09303, Lietuva Tel. (8-5) 210 5318 El. p. infrastructure@tec.lt	STATINIO PROJEKTO PAVADINIMAS			
		Valstybinės reikšmės rajoninio kelio Nr. 2406 Kūpiškis - Rudiliai - Subačiusi 12,053 km tilto per Suosą rekonstravimo techninis darbo projektas			
37526	PAREIGOS	V. PAVARDĖ	PARAŠAS	STATINIO PAVADINIMAS	LAIDA
	SPV	G. Daniellius		Tiltas per Suosos upę	
	SPI	A. Urbonas		BRĖŽINIO PAVADINIMAS	LAPAS
				Esamo statinio konstrukcijos	
LT	STATYTOJAS (UŽSAKOVAS)	BRĖŽINIO ŽYMUO		LAPAS	LAPŲ
	AB Lietuvos automobilių kelių direkcija J. Basanavičiaus g. 36, LT-03109 Vilnius	22054MM.2406-00-RTDP-PP_BR-01		1	1

TILTO FASADAS A-A M 1:50

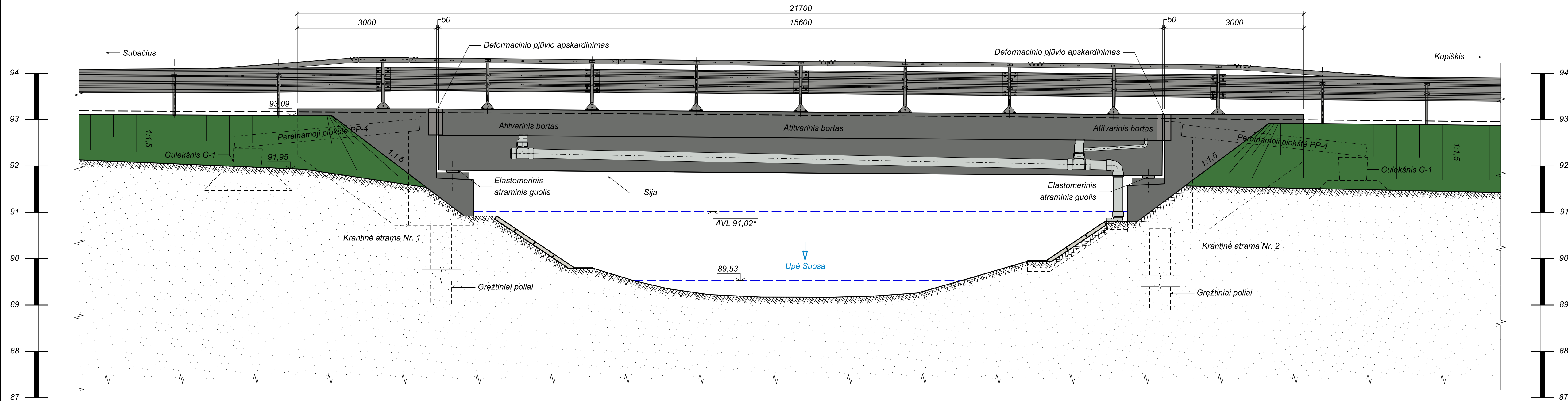

PASTABOS:
 1. Tilto fasado A-A vieta pateikta brėžinyje 22054MM.2406-RTDP-PP_BR-02.
 2. * - prognozuojamas aukščiausias vandens lygis.
 3. Matmenys pateikti milimetrais, altitudės - metrais.

0	2023-05	Derinimui su statytoju (užsakovu)
LAIDA	IŠLEIDIMO DATA	LAIDOS STATUSAS. KEITIMO PRIE ŽASTIS (JEI TAIKOMA)

KVAL. PATV. DOK. NR.	 Žalgirio g. 92-301 Vilnius, LT-09303, Lietuva Tel. (8-5) 210 5318 El. p. infrastructure@tec.lt		STATINIO PROJEKTO PAVADINIMAS Valstybinės reikšmės rajoninio kelio Nr. 2406 Kupiškis - Rudiliai - Subačius 12,053 km tilto per Suosą rekonstravimo techninis darbo projektas	
	PAREIGOS	V. PAVARDĖ	PARAŠAS	STATINIO PAVADINIMAS Tiltas per Suosos upę
37526	SPV	G. Daniellus		BRĖŽINIO PAVADINIMAS Tilto fasadas A-A M 1:50
	SPI	A. Urbonas		
LT	STATYTOJAS (UŽSAKOVAS) AB Lietuvos automobilių kelių direkcija J. Basanavičiaus g. 36, LT-03109 Vilnius		BRĖŽINIO ŽYMUO 22054MM.2406-00-RTDP-PP_BR-03	LAPAS 1

TILTO SKERSINIS PJŪVIS 2-2 M 1:25

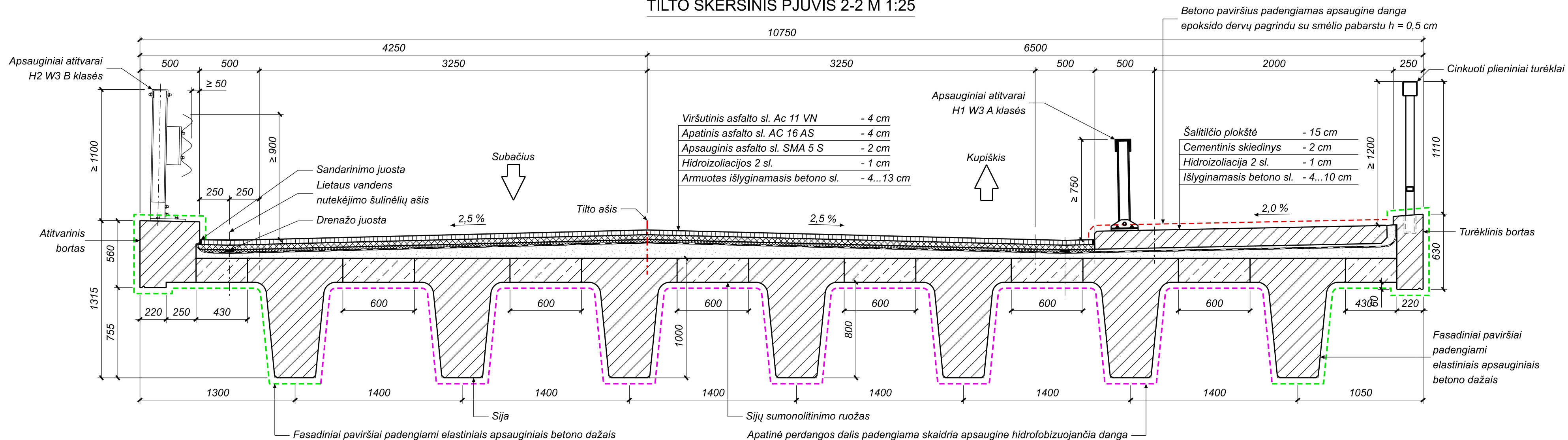

PASTABOS:

1. Tilto skersinio pjūvio 2-2 vieta pateikta brėžinyje 22054MM.2406-00-RTDP-PP_BR-02.
2. Matmenys pateikti milimetrais.

0	2023-05	Derinimui su statytoju (užsakovu)
LAIDA	IŠLEIDIMO DATA	LAIDOS STATUSAS. KEITIMO PRIE ŽASTIS (JEI TAIKOMA)

KVAL. PATV. DOK. NR.	 Žalgirio g. 92-301 Vilnius, LT-09303, Lietuva Tel. (8-5) 210 5318 El. p. infrastructure@tec.lt		STATINIO PROJEKTO PAVADINIMAS Valstybinės reikšmės rajoninio kelio Nr. 2406 Kupiškis - Rudiliai - Subačius 12,053 km tilto per Suosą rekonstravimo techninis darbo projektas	
	PAREIGOS	V. PAVARDE	PARAŠAS	STATINIO PAVADINIMAS
37526	SPV	G. Daniellius		Tiltas per Suosos upę
	SPI	A. Urbonas		BRĖZINIO PAVADINIMAS
				Tilto skersinis pjūvis 2-2 M 1:25
				LAIDA
				0
LT	STATYTOJAS (UŽSAKOVAS)		BRĖZINIO ŽYMUO	LAPAS
	AB Lietuvos automobilių kelių direkcija J. Basanavičiaus g. 36, LT-03109 Vilnius		22054MM.2406-00-RTDP-PP_BR-05	LAPŲ
				1
				1

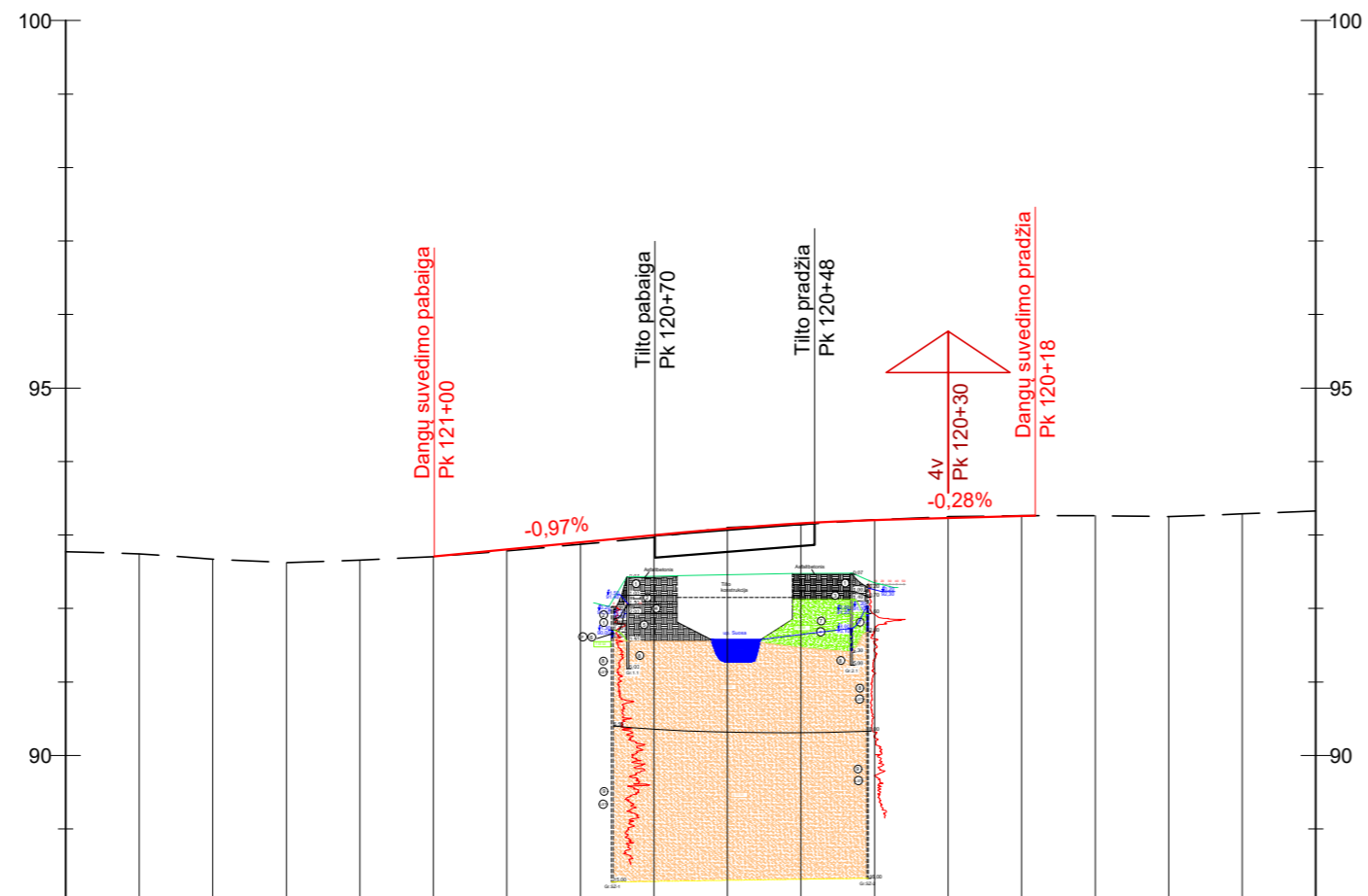

Mastelis :
 M (horizontalus) 1:1000
 M (vertikalus) 1:100
 M (geologinio pjūvio) 1:50

DARBŲ ŽYMĖS	
PROJEKTIINIAI DUOMENYS	AUKŠČIAI AŠYJE, m
	NUOLYDŽIAI IR VERTIKALIOS KREIVĖS, %
FAKTIINIAI DUOMENYS	AUKŠČIAI AŠYJE, m
	NUOLYDŽIAI, % ILGIS, m
TIESĖS IR KREIVĖS	
PIKETAI	
KILOMETRAI	

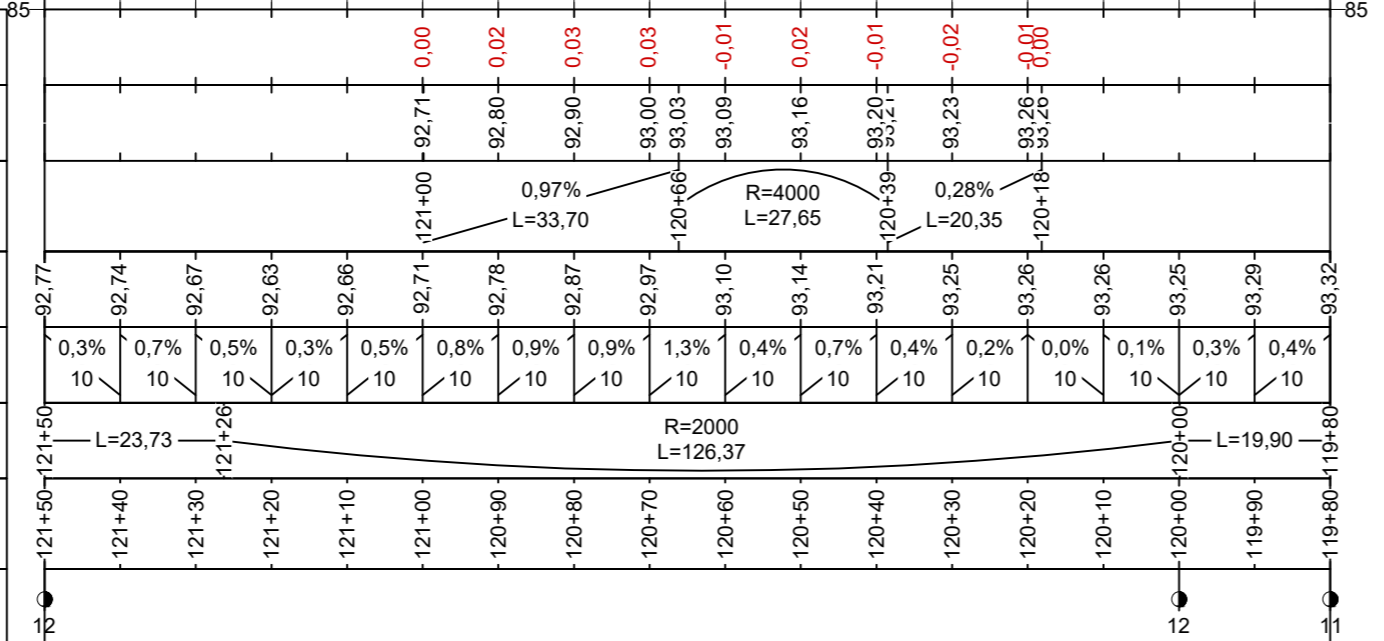

SUTARTINIAI ŽYMĖJIMAI

	Projektinė linija ties ašimi
	Esamas paviršius ties ašimi
	Nuovaža ir jos kryptis

GEOLOGIJOS SUTARTINIAI ŽYMĖJIMAI

- CPT bandymo kreivė

Stratigrafinės ribos

- inž. geologinio sluoksnio riba
 - stratigrafinė riba

- inžinerinis geologinis pjūvis ir jo numeris

- gręžinio vieta, jo numeris ir žiočių altitudė
 - statinio zondavimo vieta, jo numeris ir altitudė

Dirvožemis
 Piltinis gruntas
 Moreninis smėlingas molis
 Moreninis smėlingas molis ir dulkis

Gręžinio žiotys

- aukščiausias prognozuojamo vandens lygis, m
 - vandens lygis ir altitudė, m
 - prisotintas vandeniu gruntas
 - vandeningas gruntas
 - gręžinys ir jo gylis

- grunto ėminys

Stratigrafija

- antropogeniniai dariniai
 - fluvioglacialiniai dariniai
 - glacialiniai dariniai

Tankumas ir stiprumas

- labai stiprus
 - purus
 - tankus

0	2023-05	Statybos leidimui, konkursui ir statybai		
LAIDA	IŠLEIDIMO DATA	LAIDOS STATUSAS. KEITIMO PRIEŽASTIS (JEI TAIKOMA)		
KVAL. PATV. DOK. NR.	L. Zamenhofo g. 3 Vilnius, LT-06332, Lietuva Tel. (8-5) 210 5319 El. p. infrastructure@tec.lt	STATINIO PROJEKTO PAVADINIMAS		
		Valstybinės reikšmės rajoninio kelio Nr. 2406 Kupiškis-Rudiliai-Subačius 12,053 km tilto per Suosą rekonstravimo techninis darbo projektas		
		STATINIO NUMERIS IR PAVADINIMAS		
		Tiltas per Suosos upę		
37526	SPV	Giedrius Danielius	BRĖŽINIO PAVADINIMAS Išilginis profilis Mh 1:1000 Mv 1:100 Mg 1:50	
	SPI	Aurimas Urbonas		
LT	STATYTOJAS (UŽSAKOVAS)		BRĖŽINIO ŽYMUO	
	AB Lietuvos automobilių kelių direkcija J. Basanavičiaus g. 36, LT-03109 Vilnius			
			LAPAS	LAPŲ
			1	1

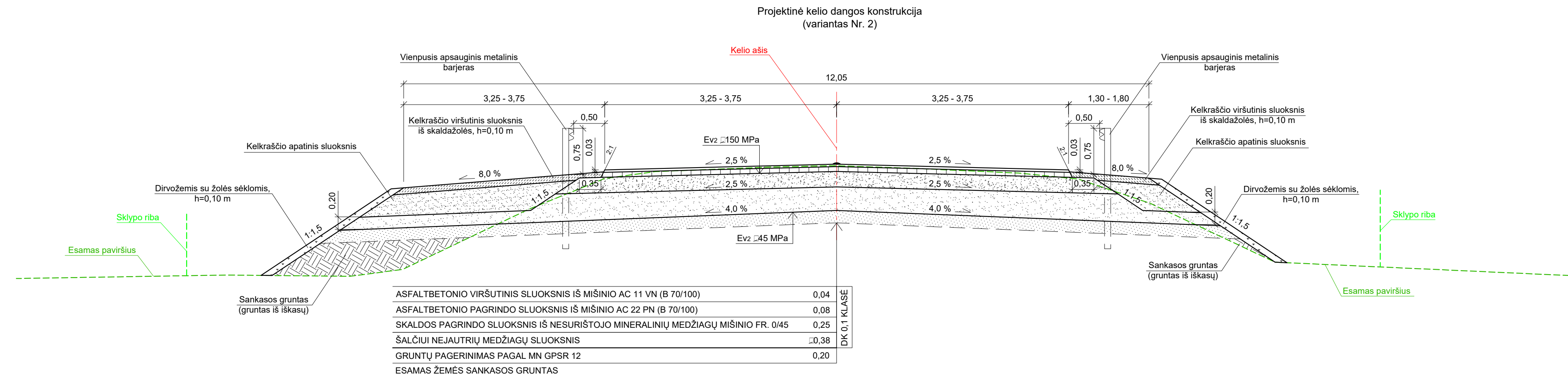
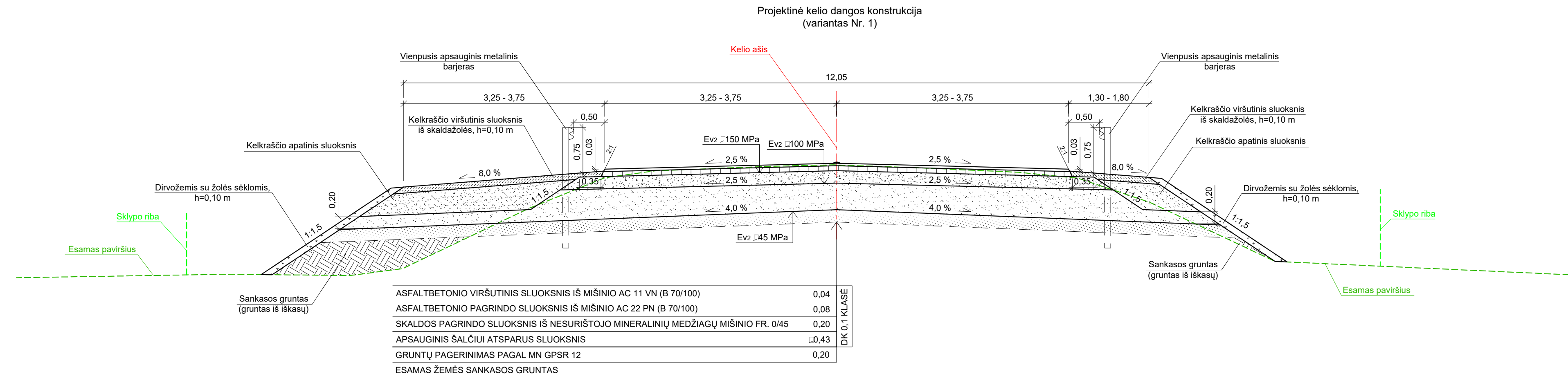

0	2023-05	Statybos leidimui, konkursui ir statybai	
LAIDA	ISLEIDIMO DATA	LAIDOS STATUSAS. KEITIMO PRIEŽASTIS (JEI TAIKOMA)	
KVAL. PATV. DOK. NR.	 TEC <small>Technology Engineering Consulting</small>	L. Zamenhofo g. 3 Vilnius, LT-06332, Lietuva Tel. (8-5) 210 5319 El. p. infrastructure@tec.lt	
		PAREIGOS	V. PAVARDĖ
37526	SPV	Giedrius Danielius	
38606	SPI	Aurimas Urbonas	
STATINIO PROJEKTO PAVADINIMAS		STATINIO NUMERIS IR PAVADINIMAS	
Valstybinės reikšmės rajoninio kelio Nr. 2406 Kupiškis-Rudilliai-Subačius 12,053 km tilto per Suosą rekonstravimo techninis darbo projektas		Tiltas per Suosos upę	
BREŽINIO PAVADINIMAS		LAIDA	
Skersiniai profiliai M 1:50		0	
LT	STATYTOJAS (UŽSAKOVAS)	BREŽINIO ŽYMUO	LAPAS LAPŲ
AB Lietuvos automobilių kelių direkcija J. Basanavičiaus g. 36, LT-03109 Vilnius		22054MM.2406-00-RTDP-PP_BR-09	1 1

EISMO APYLANKOS SCHEMA

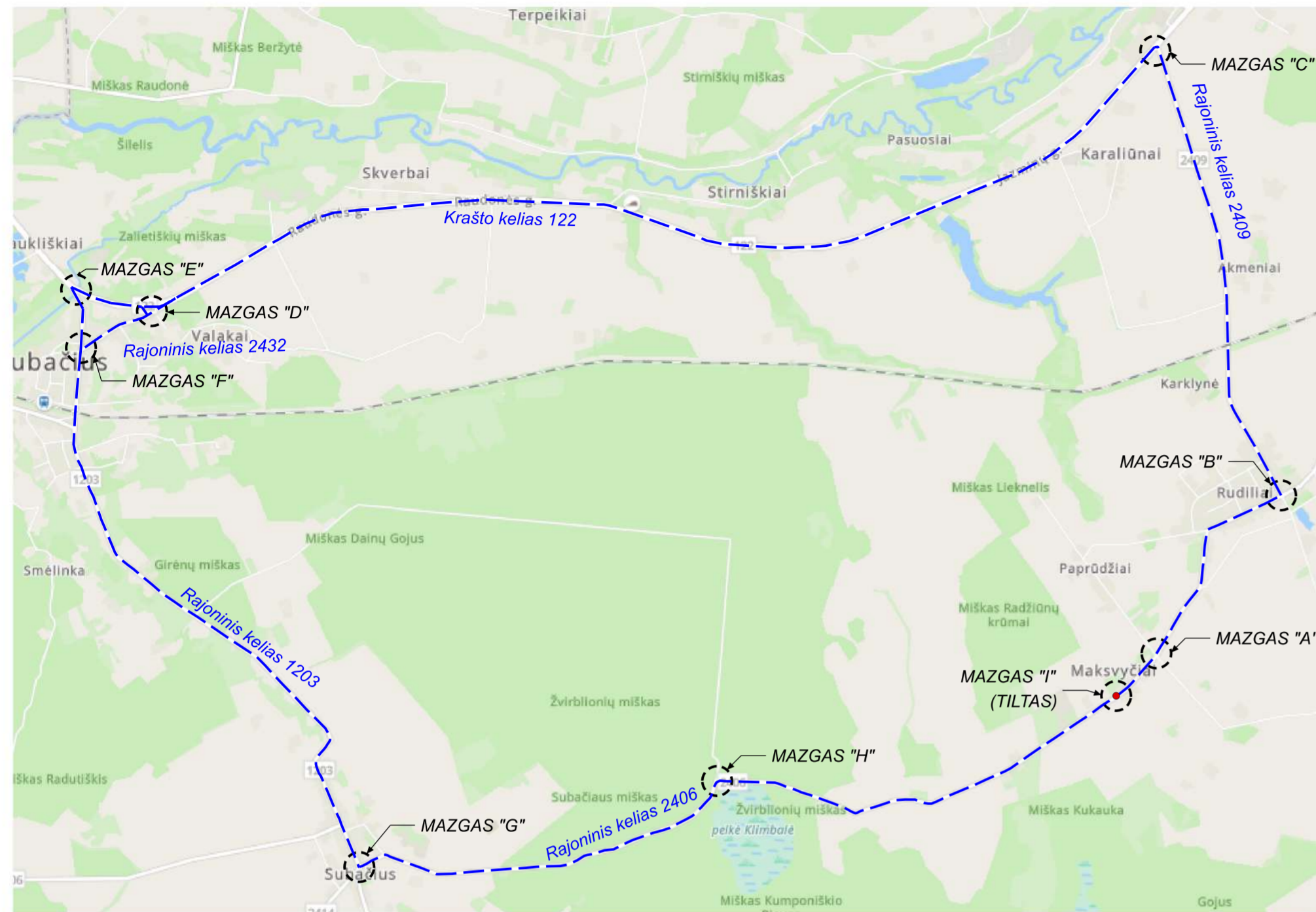

MAZGAS "A"

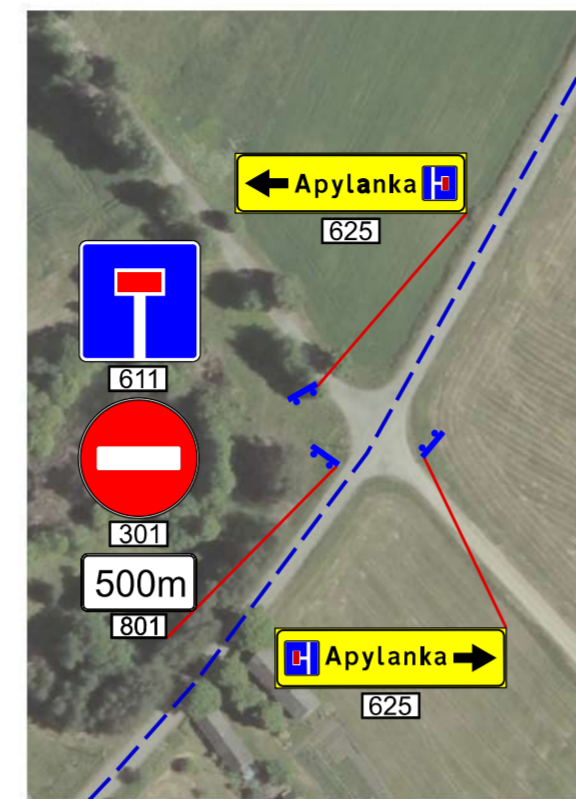

MAZGAS "B"

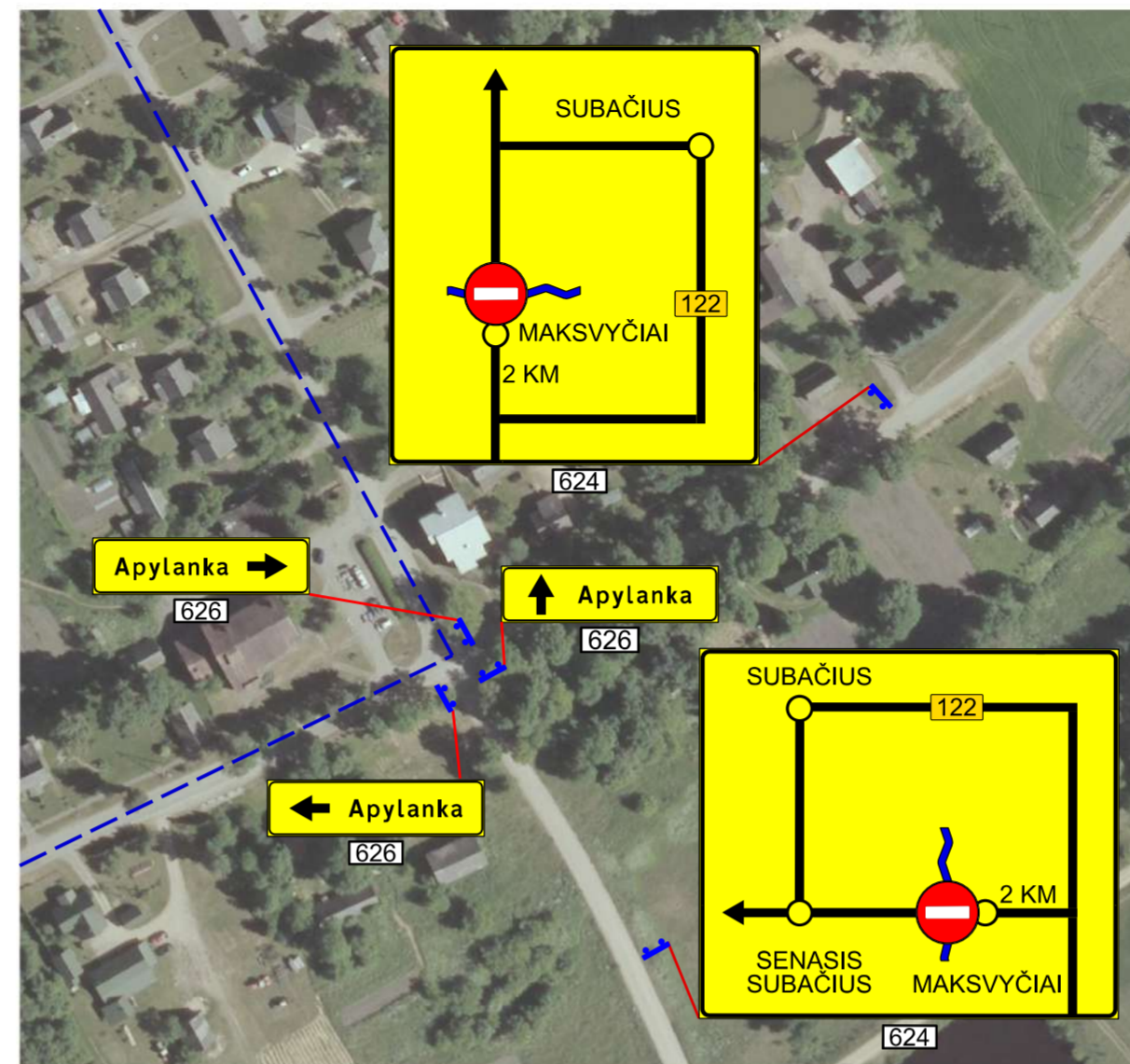

MAZGAS "C"

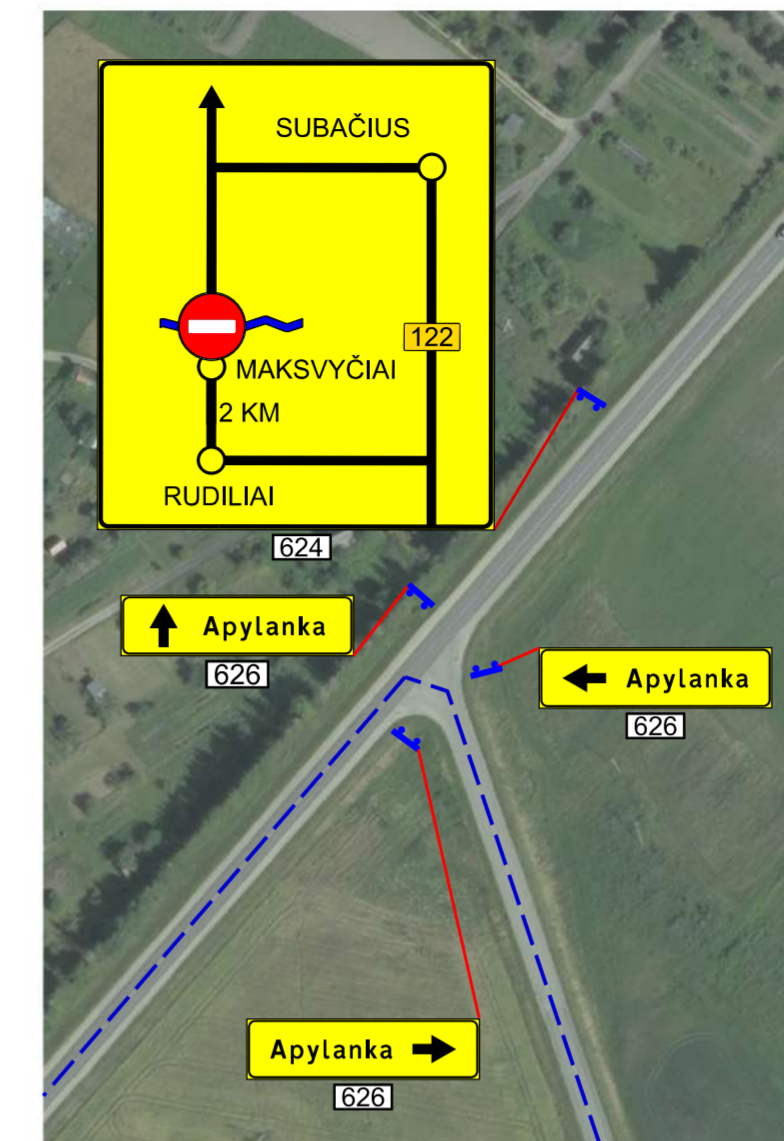

MAZGAS "D"



MAZGAS "E"

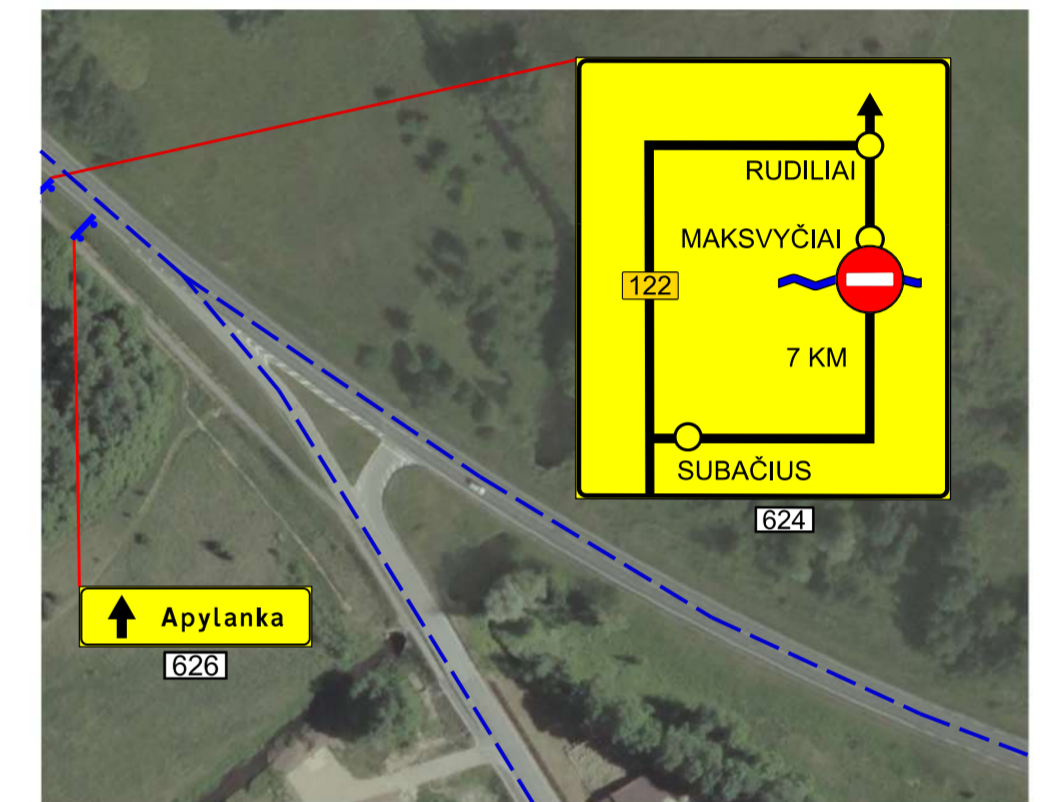

MAZGAS "F"

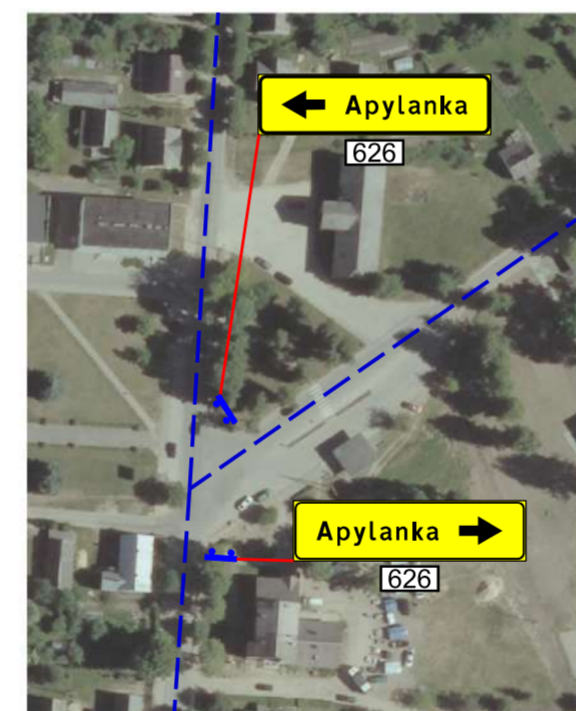

MAZGAS "G"

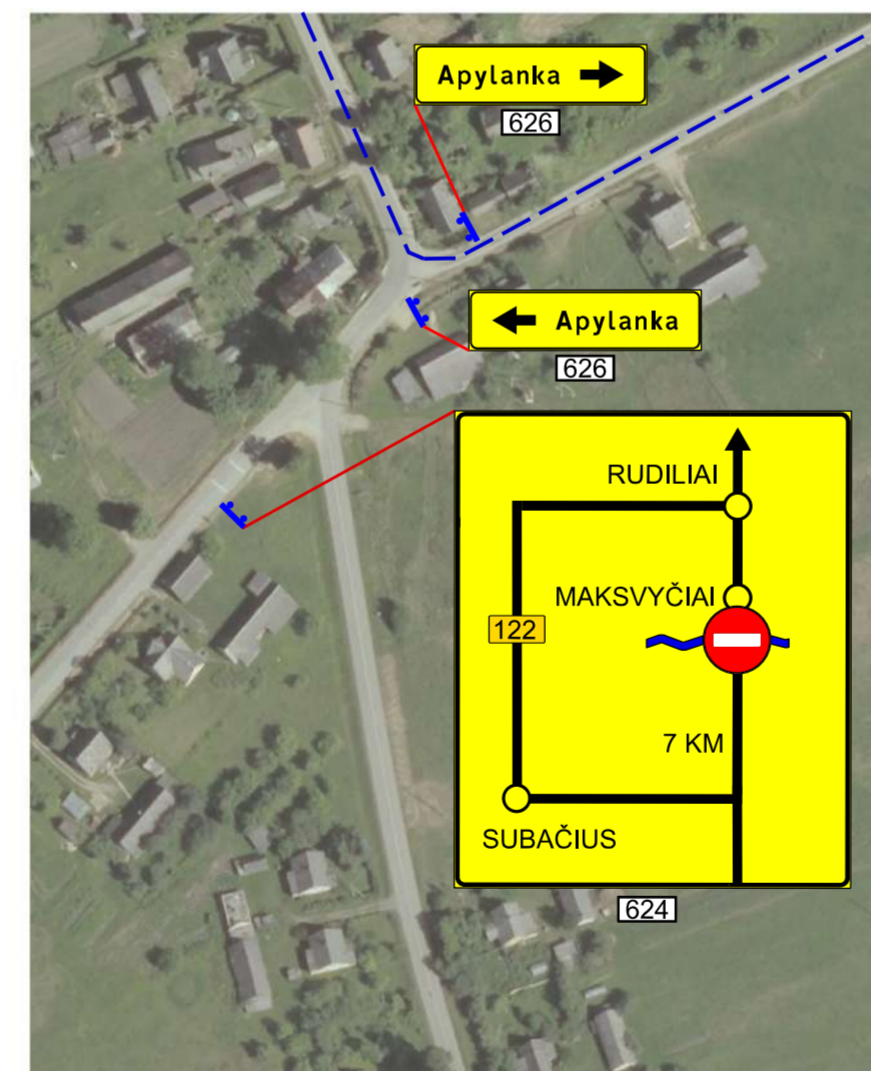

MAZGAS "H"

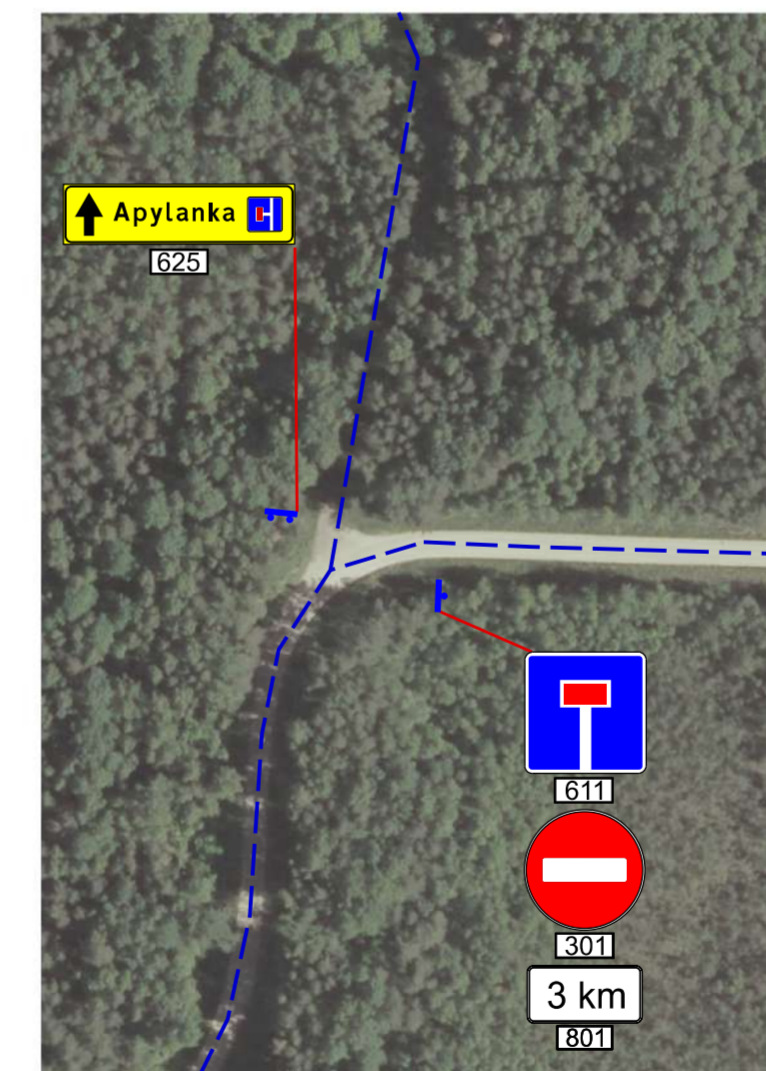

MAZGAS "A". EISMA REGULIUOJANČIŲ KELIO ŽENKLŲ IŠDĖSTYMAS PRIE STATYBVIETĖS

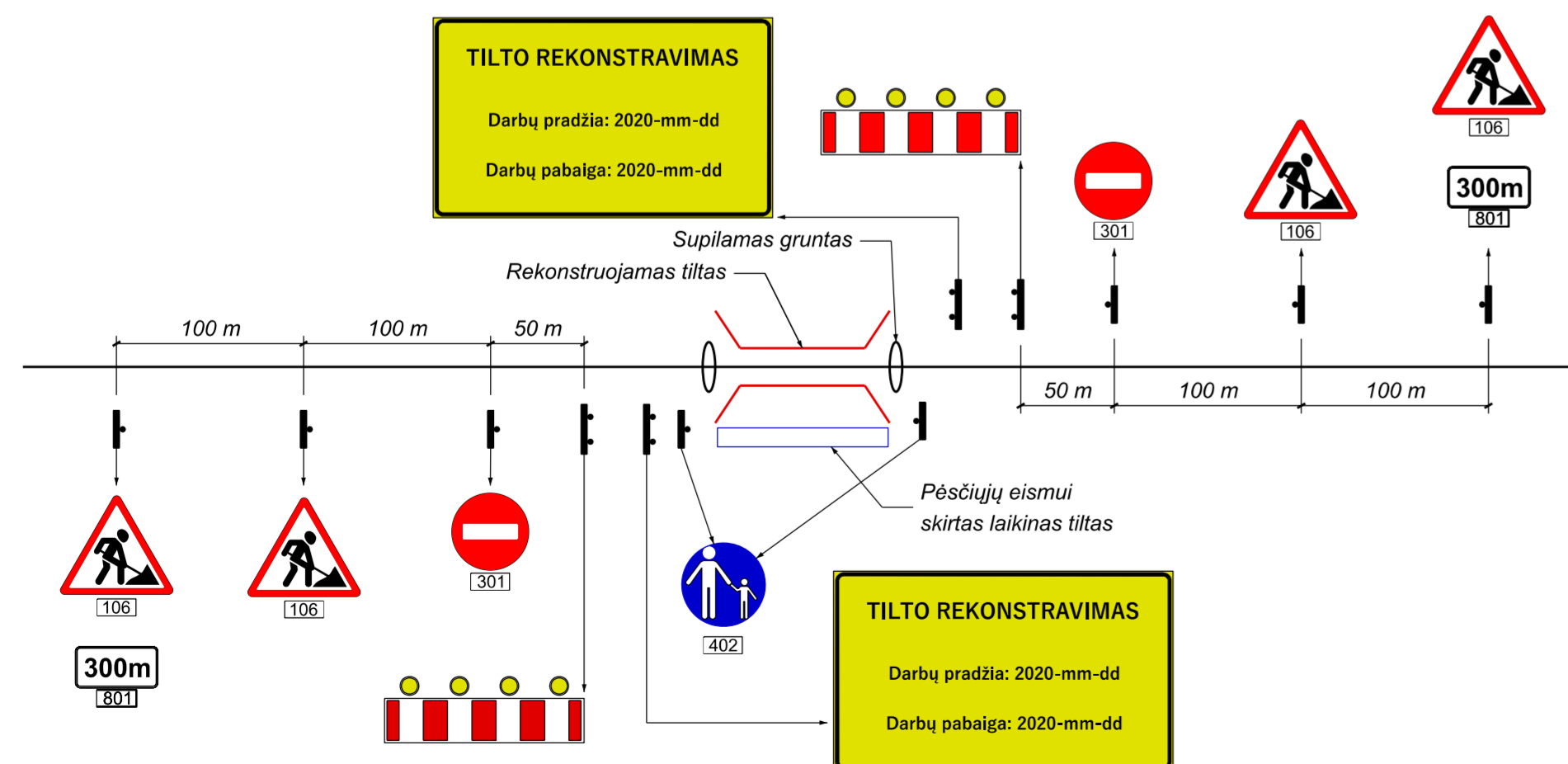

PASTABOS:

1. Rangovas prieš pradėdamas darbus informuoja ugniagesių ir greitosios pagalbos atstovus apie laikiną apylanką.
2. Pradėjus statybos darbus ir įrengus kelio ženklus, apie eismo organizavimo numatytą apylanką pradžia, būtina informuoti AB Lietuvos automobilių kelių direkciją eismo informacijos ir valdymo skyrių.
3. Kelio ženklai rekonstrukcijos metu išdėstomi pagal LR kelio ženklų įrengimo ir vertikaliojo ženklavimo taisykles.
4. Ženklai prieštaraujantys eismo organizavimui apylankoje laikinai uždengiami.
5. Tiltu darbo zonos pradžioje ir pabaigoje aptveriamos apsauginiais žemės pylimais.
6. Iki darbų pradžios likus savaitei, ties tiltu iš abiejų pusių pastatomas stendas su informacija apie kelio uždarymą, dėl tilto rekonstrukcijos, pradžios data ir kelio atidarymo data.
7. Kelio ženklų Nr. 624 skydai projektuojami ne mažesni nei 2500 x 2000 mm.
8. Statybvietė tamsiu paros metu apšviečiama bendroju apšvietimu.
9. Kelio ženklai Nr. 624 ne gyvenvietėje statomi 150-300 m prieš sankryžas, o gyvenvietėje 50-100 m.
10. Kelio ženklas Nr. 626 statomas prie pat sankryžos.

0	2023-05	Statybos leidimui, konkursui ir statybai
LAIDA	ISLEIDIMO DATA	LAIDOS STATUSAS, KETIMO PRIEŽASTIS (JEI TAIKOMA)

KVAL. PATV. DOK. NR.	Žalgirio g. 92-301 Vilnius, LT-09303, Lietuva Tel. (8-5) 210 5318 El. p. infrastructure@tec.lt		STATYBOS PROJEKTO PAVADINIMAS Valstybinės reikšmės rajoninio kelio Nr. 2406 Kupiškis - Rudiliai - Subačius 12,053 km tilto per Suosą rekonstrukavimo techninis darbo projektas	
	PAREIGOS	V. PAVARDE	PARAŠAS	STATYBOS PAVADINIMAS
37526	SPV	G. Daničius		Tiltas per Suosą upę
33262	SPDV	R. Duleba		BREŽŪNIO PAVADINIMAS
	SPI	L. Vilutis		Laikinos apylankos schema
				LADA
				0
LT	STATYTOJAS (UŽSAKOVAS)	BREŽŪNIO ŽYMUO		LAPAS
	AB Lietuvos automobilių kelių direkcija J. Basanavičiaus g. 36, LT-03109 Vilnius	22054MM.2406-00-RTDP-SO_BR-01		LAPŲ
				1

Sutartiniai žymenys:
 - apylankos trasa.